

PRESENTATION DE L'AVANT PROJET DETAILLE – modifié le 09 /11/20

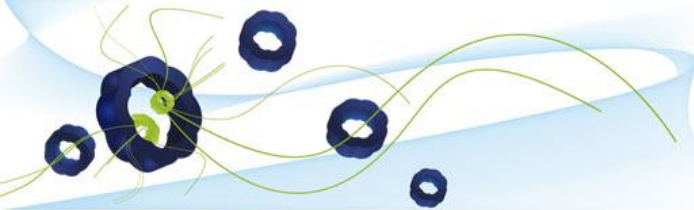

20SDMOIA-APD-modifié le 09/11/20



PROGRAMME - CAUE

Le projet prévoit:

- d'agrandir les vestiaires des hommes (22 SP), des femmes (10 SP) et intégrer à ces surfaces l'effectif des jeunes sapeurs-pompiers (10 JSP H et 10 JSP F). Pour information, effectif maximal selon RI : 42 SP (hors SSSM et JSP)
- de créer des sanitaires/douches hommes/femmes séparés à raison de 4 douches Hommes et 2 douches Femmes

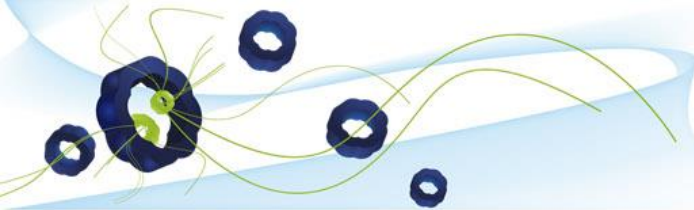

PROGRAMME - CAUE

Les contraintes signalées sont :

- le projet doit éviter d'impacter le foyer rénové récemment par les SPV
- la séparation du vestiaire H de celui des F s'effectue idéalement par un positionnement adapté du mobilier (casiers)
- les volumes existants peuvent être insuffisants et nécessiter une extension du bâtiment (dépôt de permis de construire)

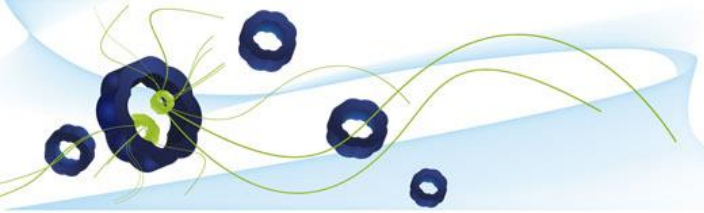

ETAT EXISTANT-RDC

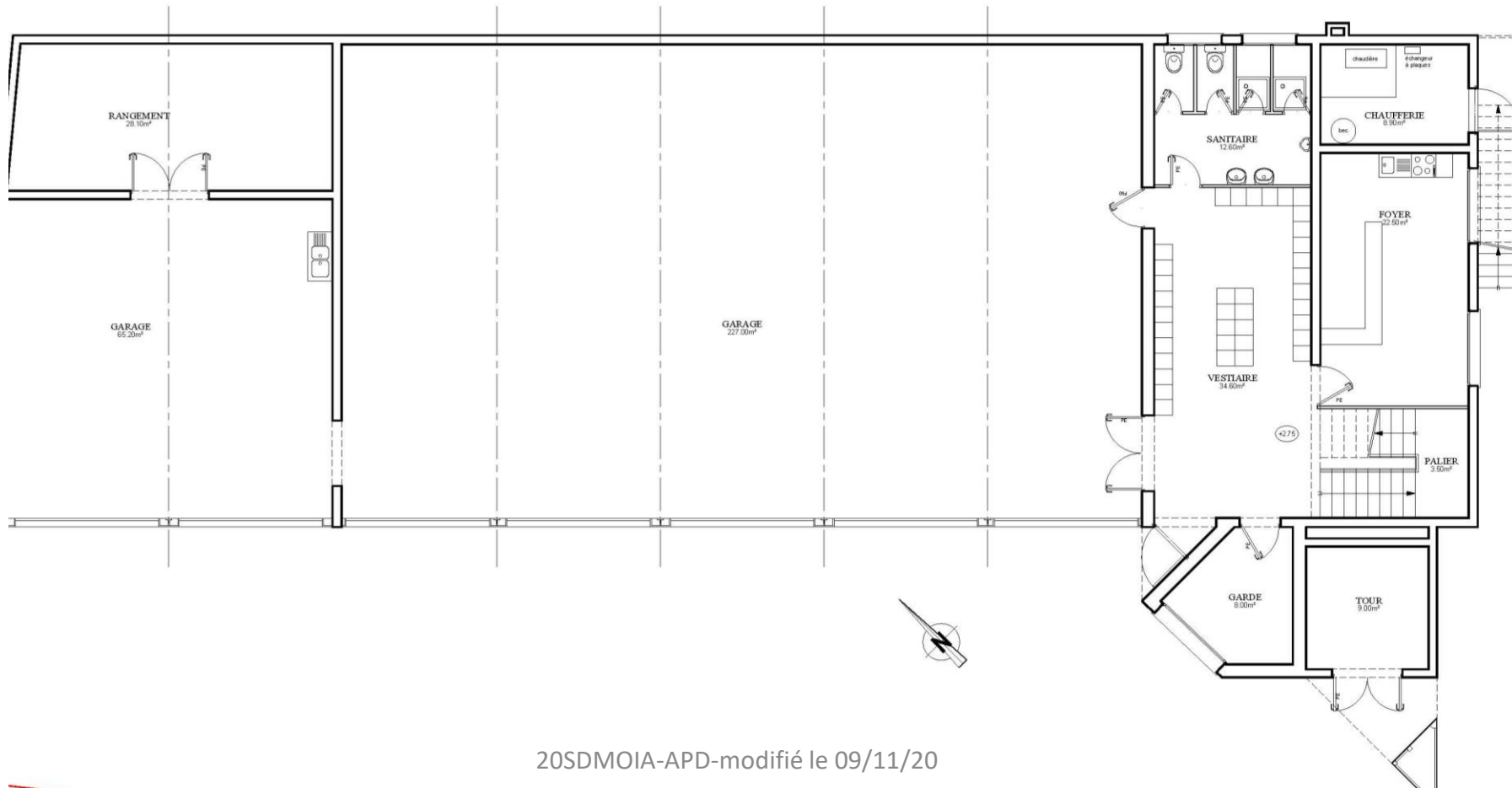

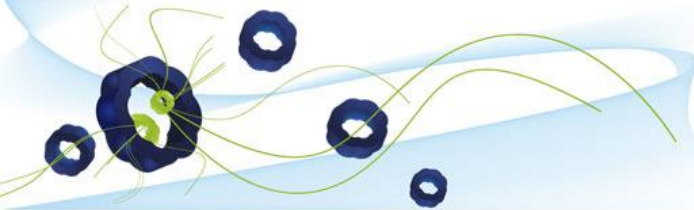

ETAT EXISTANT-ETAGE

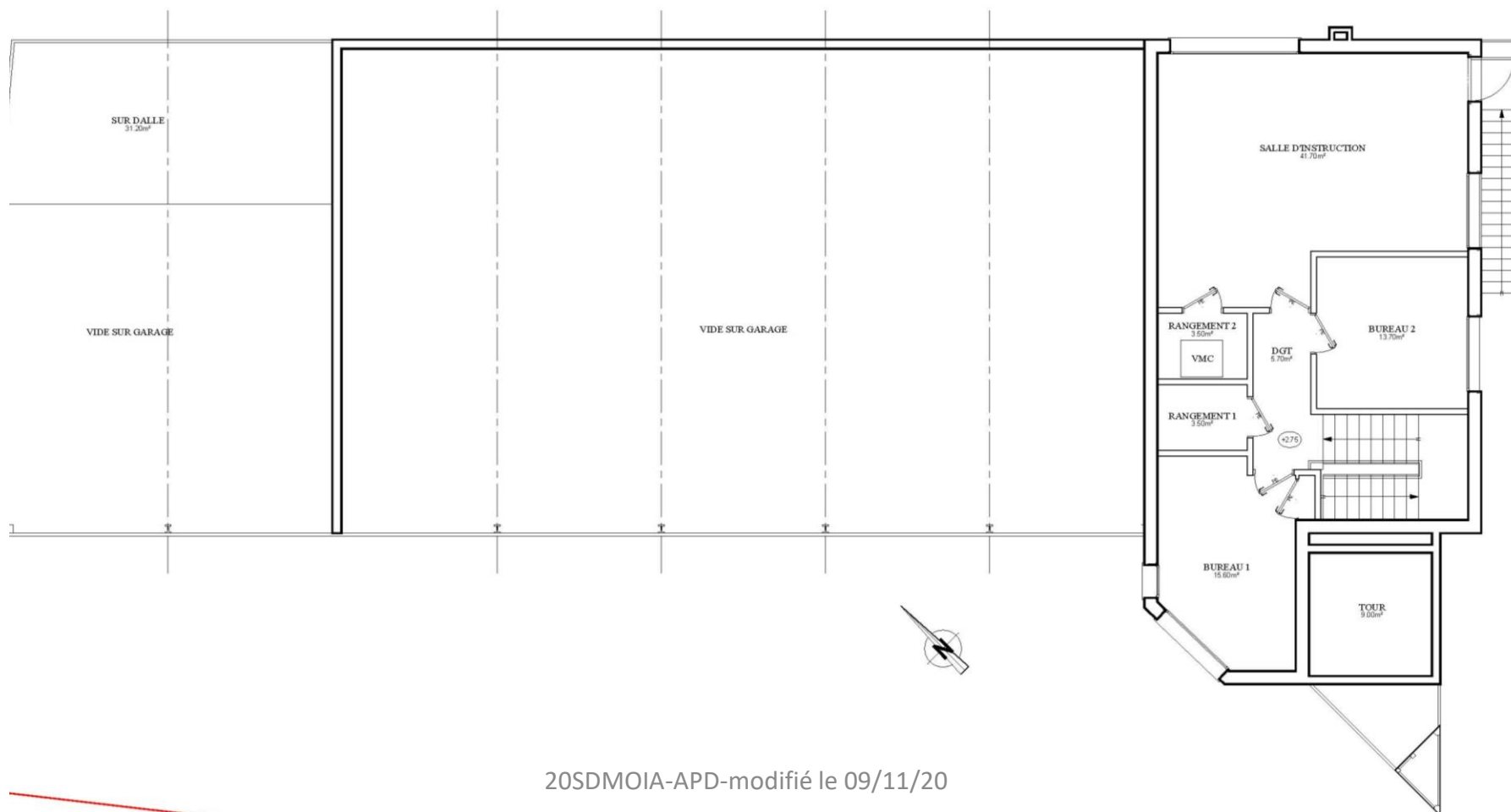

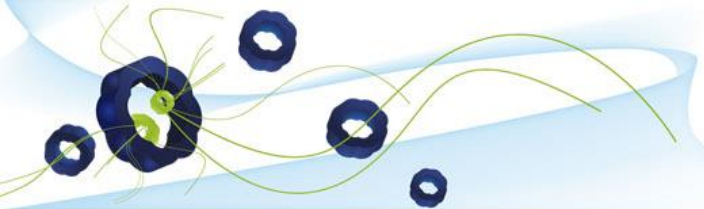

ETAT FUTUR-RDC



SERVICE DEPARTEMENTAL
D'INCENDIE ET DE SECOURS DU JURA

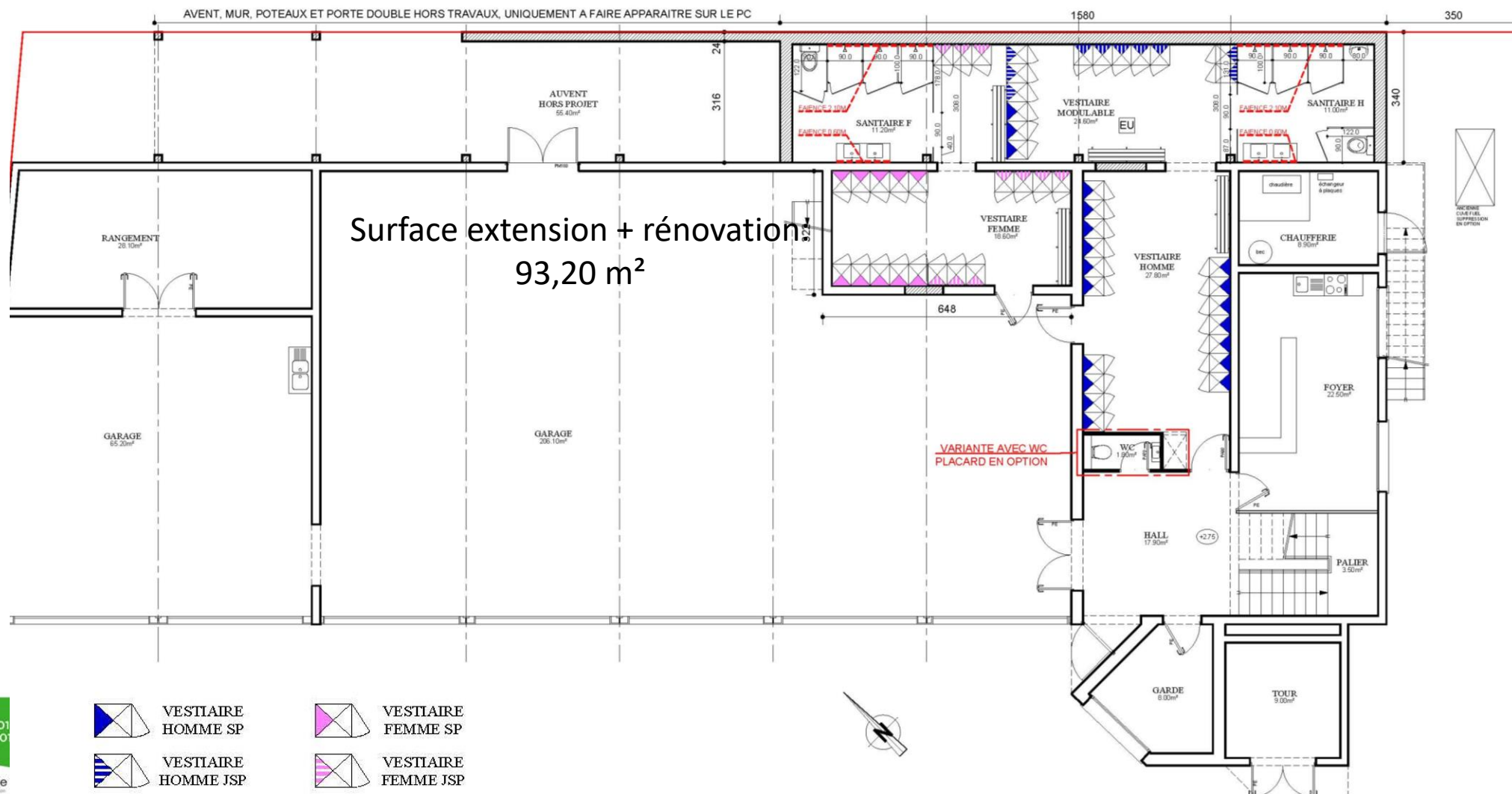

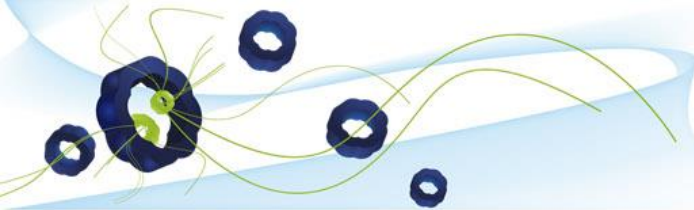

ETAT FUTUR-R+1

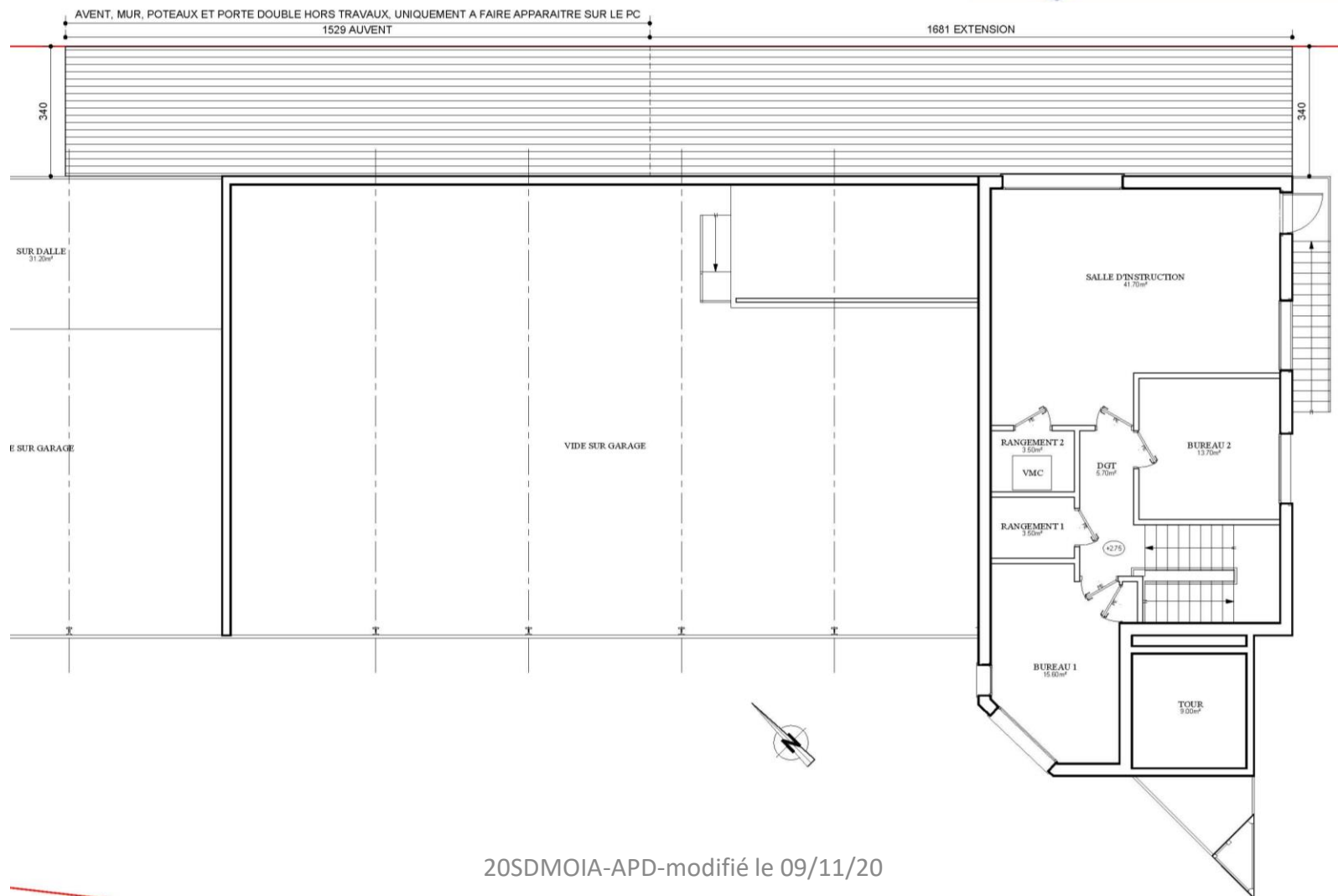

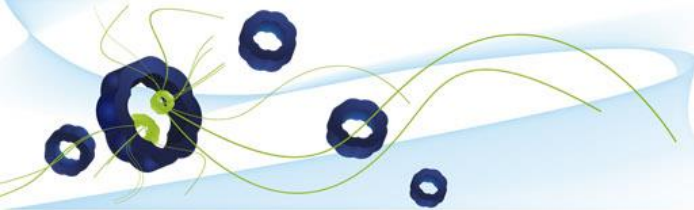

PERSPECTIVE

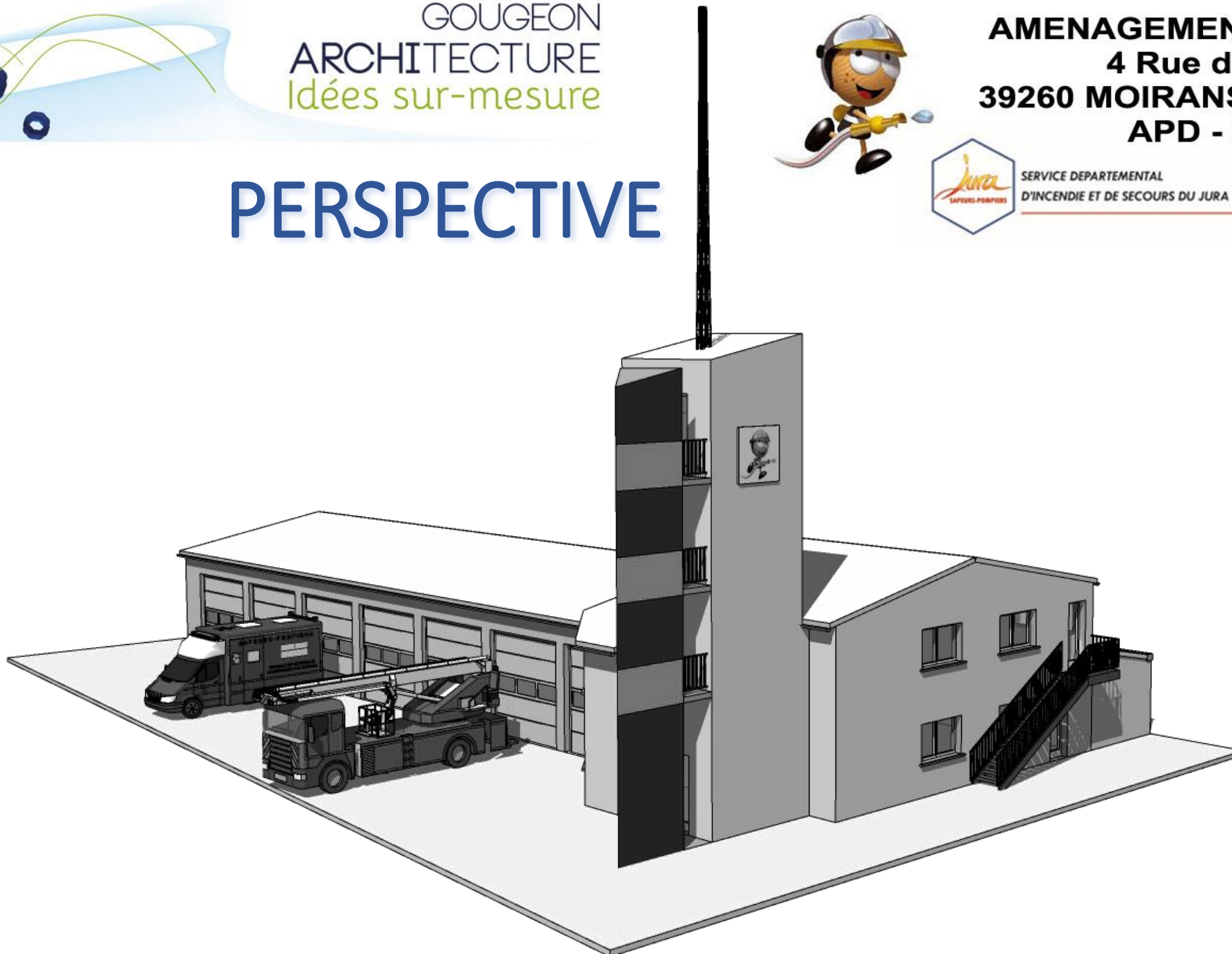

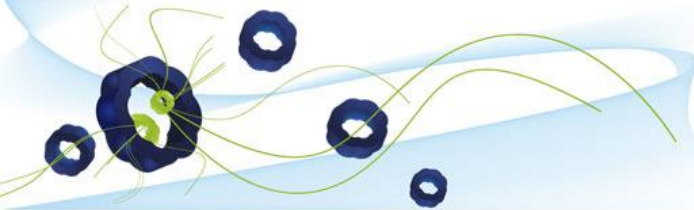

PERSPECTIVE

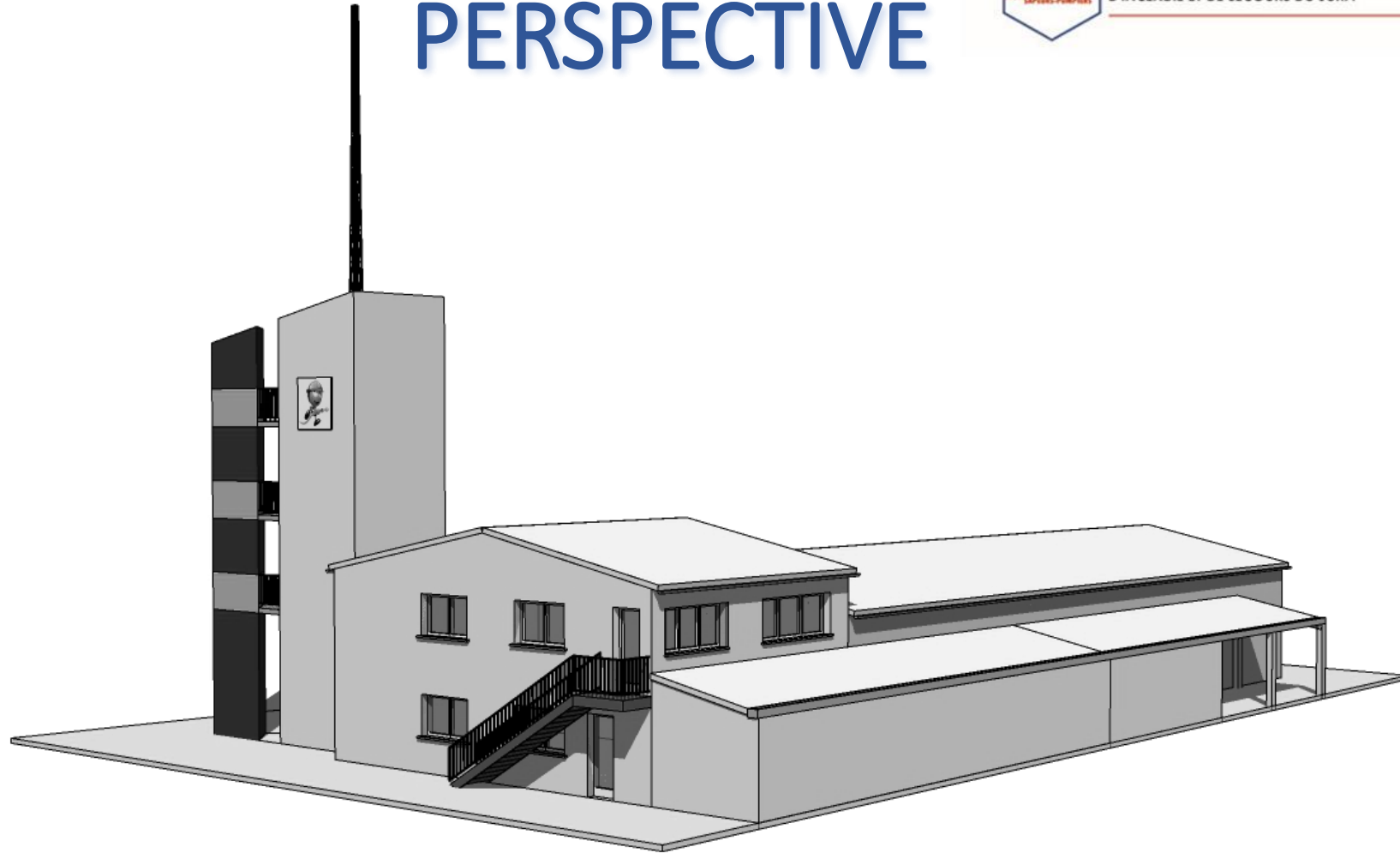

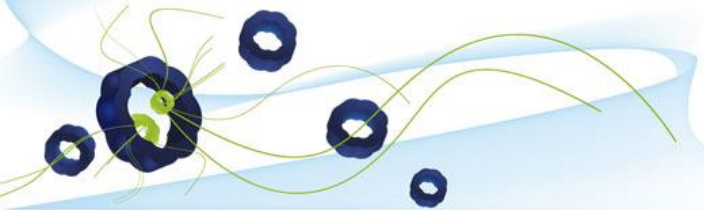

FACADES



FACADE OUEST

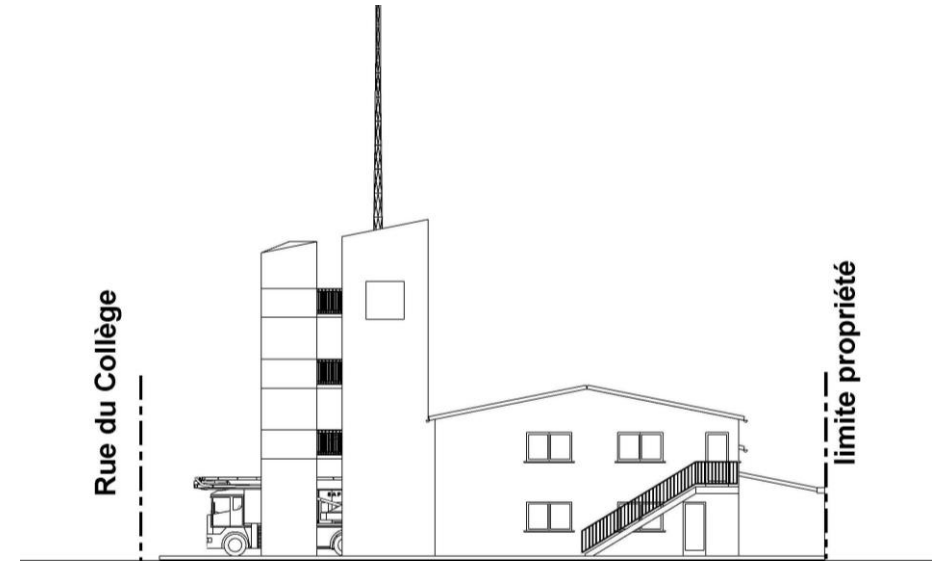

FACADE SUD

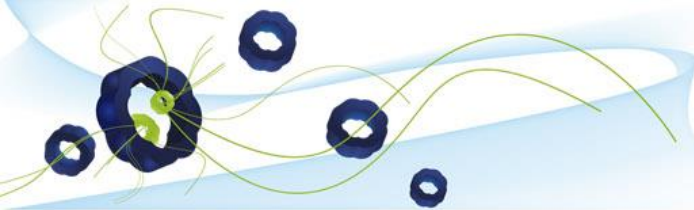

FACADES



FACADE EST

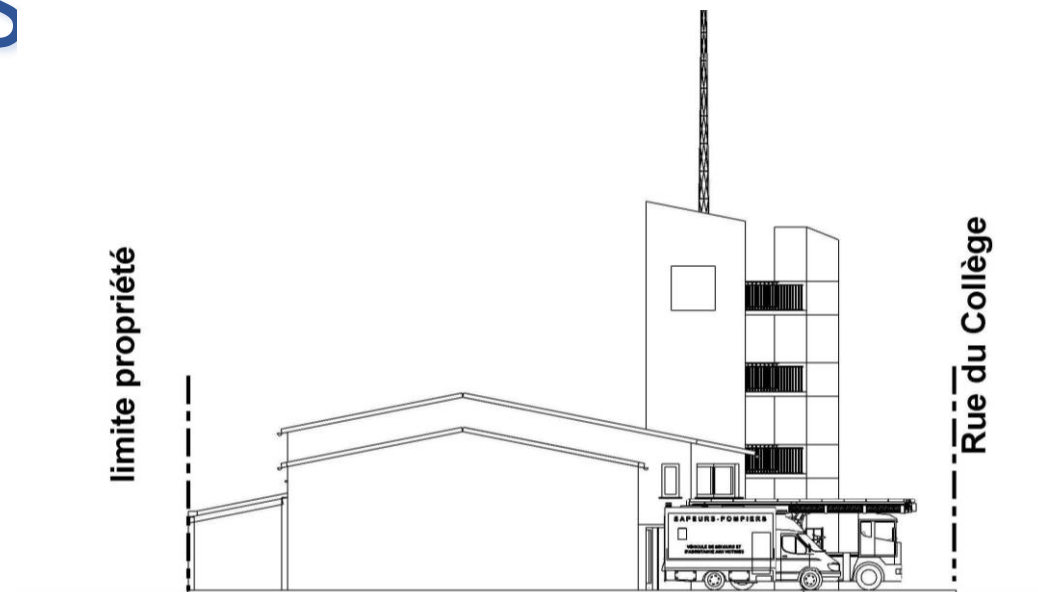

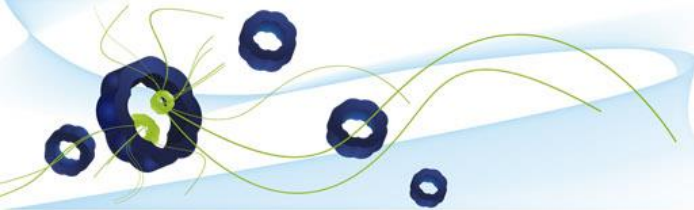

ESTIMATIF

Cet estimatif ne tiens pas compte du WC supplémentaire créé sur le hall d'entrée.

L'extension du auvent n'est pas incluse dans le projet d'APD.

Pour les locaux existants, le sol, les murs et le plafond sont conservés. Le carrelage est repris à l'endroit des démolitions. Une porte double ouvrante sur l'extérieure est prévue.

Chauffage :

Prise en charge, vidange consignation du système, nettoyage curatif et préventif du réseau de hydraulique, piquage en chaufferie depuis circuit régulé, installation de 3 radiateurs dans l'extension, essai mise en service.

Ventilation :

Dépose du réseau dans le bloc sanitaire, nettoyage des gaines et terminaux, extension du réseau, essai mise en service.



ESTIMATIF

LOT		MTT H.T. €	20,00%	MTT T.T.C. €
101	DEMOLITION-EVACUATION	charge MO	0,00	0,00
201	GROS ŒUVRE		35 107,28	42 128,74
401	CHARPENTE		2 670,95	3 205,14
501	COUVERTURE	bacs aciers	7 076,00	8 491,20
701	RAVALEMENT		2 847,00	3 416,40
1101	MENUISERIE INTERIEURE	porte ext en plus	7 800,00	9 360,00
1301	CLOISON	préfa modèle CABINEO	7 851,90	9 422,28
1601	CARRELAGE	faïence dans santaires	6 244,40	7 493,28
1701	PEINTURE		2 061,00	2 473,20
2101	ELECTRICITE		7 340,00	8 808,00
2102	VENTILATION	reprise réseau	3 800,00	4 560,00
2301	PLOMBERIE		11 560,00	13 872,00
2606	CHAUFFAGE	radiateurs	4 900,00	5 880,00
3002	AMENAGEMENT EXTERIEUR	NON CHIFFRE	0,00	0,00
	WC + PLACARD	NON CHIFFRE	0,00	0,00

MONTANT PROJET:	99 258,53	19 851,71	119 110,24
------------------------	------------------	------------------	-------------------

Montant au m²	1 065,01		1 278,01
---------------------------------	-----------------	--	-----------------

Estimatif Esquisse CAUE: 100 000,00 €

Différence: -0,75%

20SDMOIA-APD-modifié le 09/11/20